



# EXPOCEREZOS 2024

## Desarrollo y Proyección de Variedades Administradas por ANA Chile®

12 DE SEPTIEMBRE, 2024

Andrés Valdivieso U.

# Temporada 2023/24

10 de  
**FEBRERO 2024**



HAPPY CHINESE NEW YEAR

**2024**

YEAR OF THE DRAGON

## Kilos Exportados Cerezas T. 2023/24

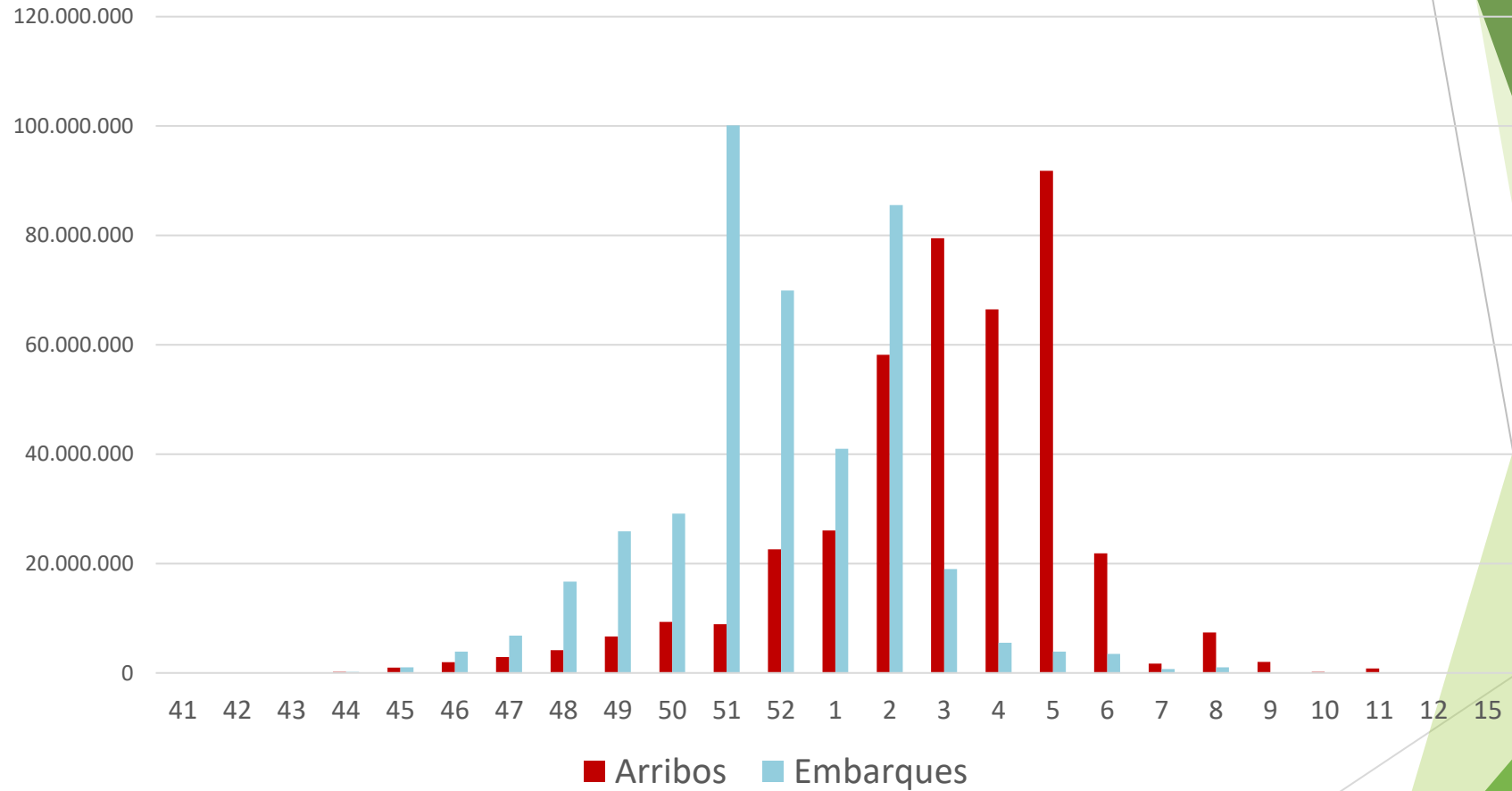

Fuente ASOEX T. 2023/24

**82.799.401 cajas 5 kg (Eqv.)**

**413.997.004 kg.**

## Kilos Exportados Cerezas T. 2023/24

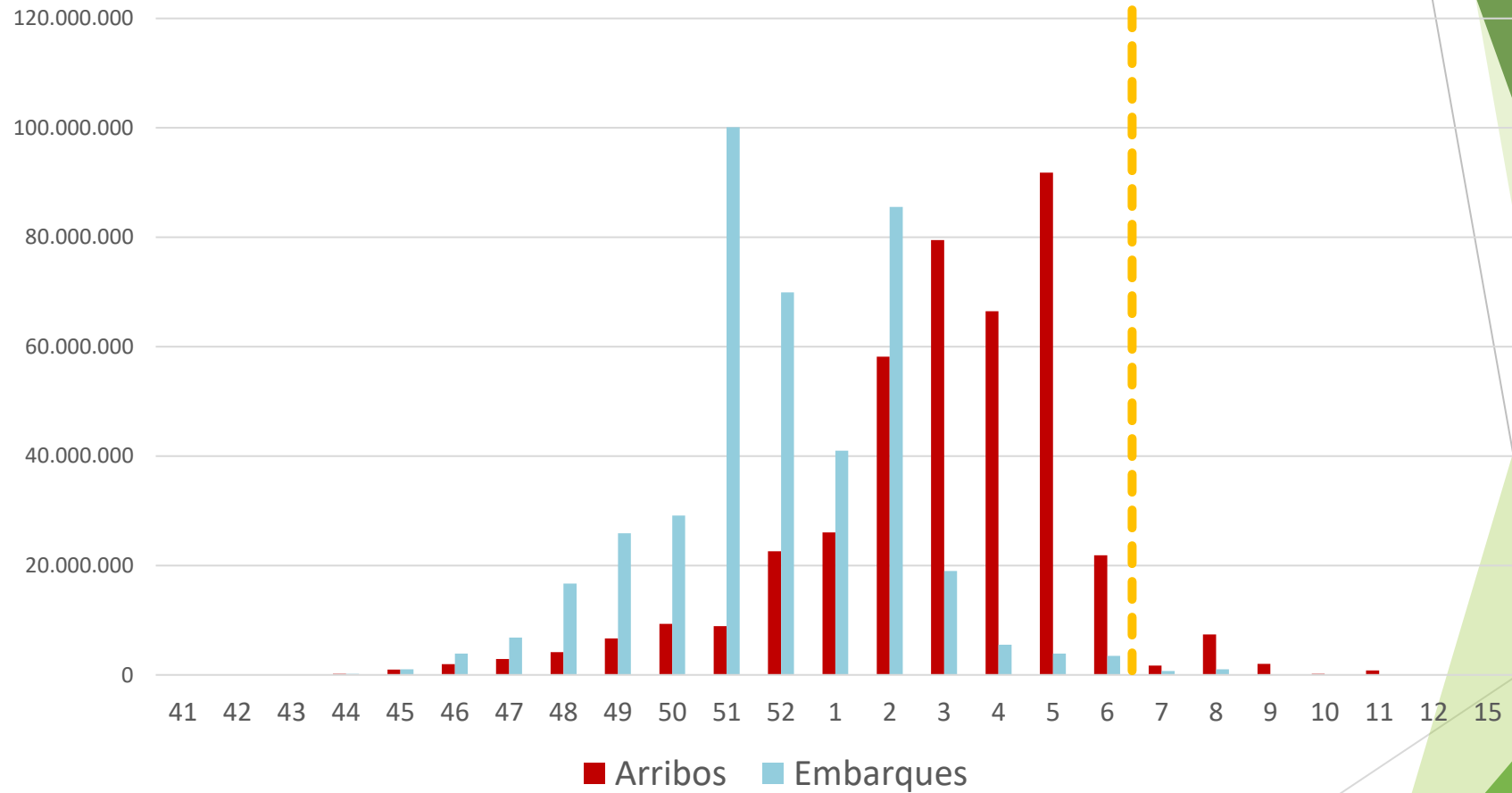

Fuente ASOEX T. 2023/24

**82.799.401 cajas 5 kg (Eqv.)**

**413.997.004 kg.**

Pero... Atención!

29 de  
ENERO  
2025



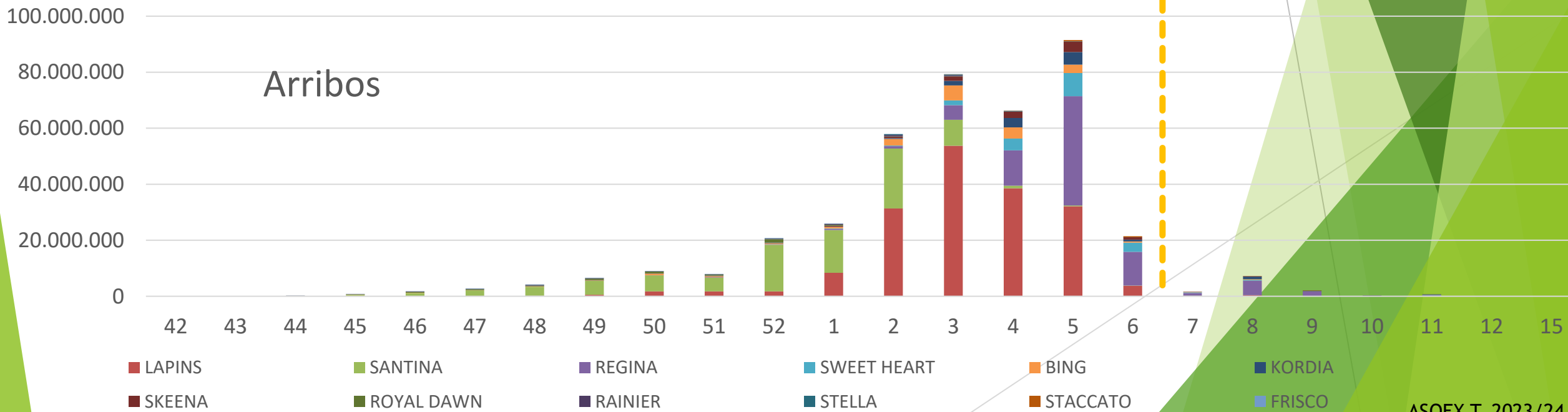
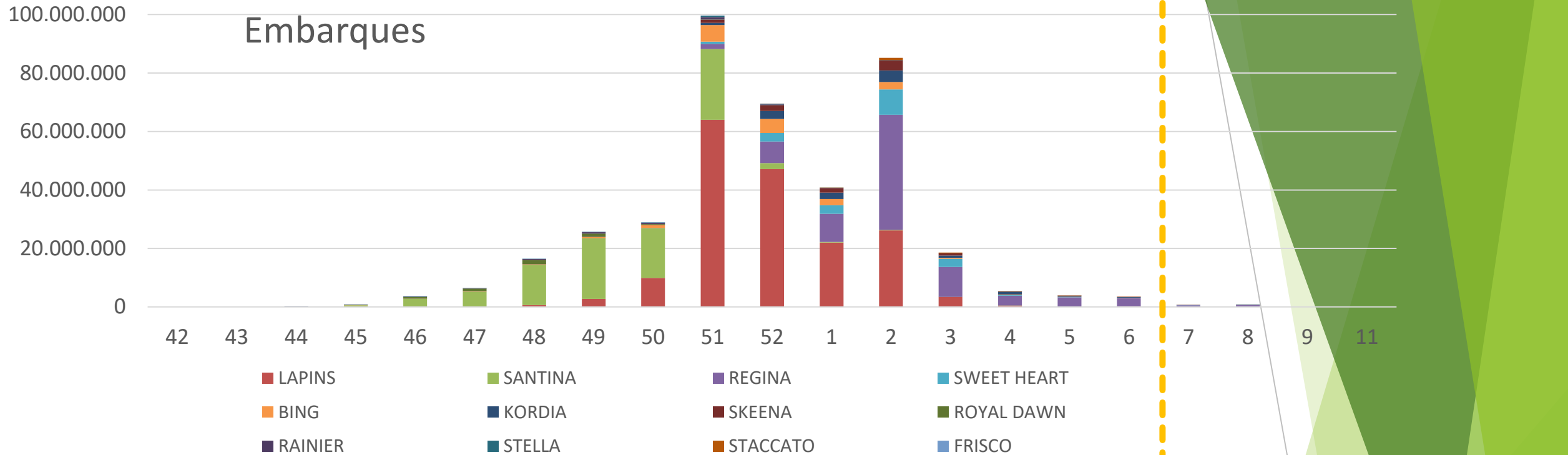

# Embarques

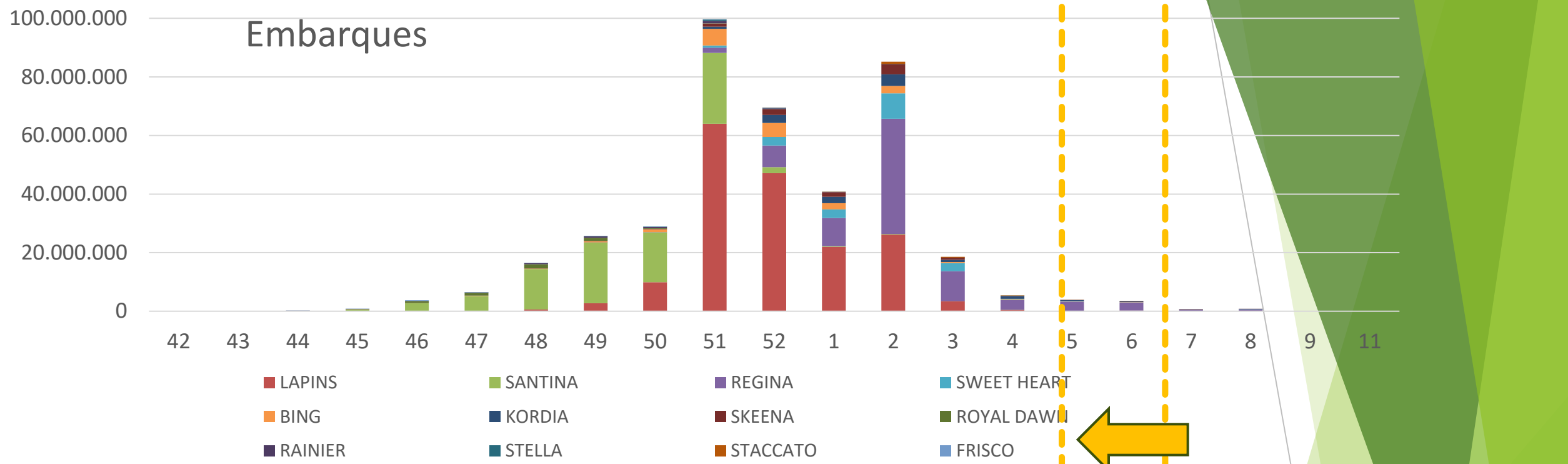

# Arribos

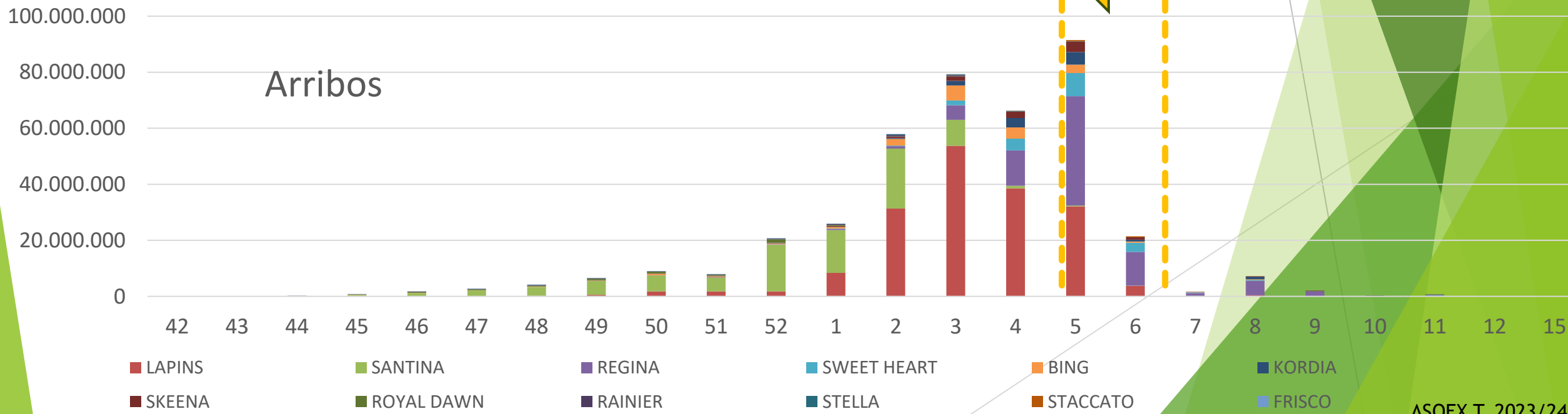



PAÍS DESTINO	KG.	%
CHINA	376.380.787	90,9%
USA	13.976.442	3,4%
TAIWAN	4.039.197	1,0%
BRASIL	3.707.037	0,9%
COREA	3.551.892	0,9%
INGLATERRA	2.300.322	0,6%
ECUADOR	2.127.435	0,5%
VIETNAM	1.328.029	0,3%
TAHILANDIA	1.264.657	0,3%
ESPANA	804.255	0,2%
CANADA	685.368	0,2%
HONG KONG	670.597	0,2%
HOLANDA	522730	0,1%



## Volumen / Variedad

Variedad	Kilos	%
LAPINS	176.879.352	42,7%
SANTINA	86.554.808	20,9%
REGINA	79.244.500	19,1%
SWEET HEART	18.566.875	4,5%
BING	17.585.814	4,2%
KORDIA	12.198.924	2,9%
SKEENA	9.468.826	2,3%
ROYAL DAWN	4.552.724	1,1%
RAINIER	2.766.581	0,7%
STELLA	1.042.240	0,3%
STACCATO	1.041.241	0,3%
FRISCO	427.734	0,1%

**91,5 %**

**99,1 %**

# TRANSPORTE DE LA FRUTA

## Kilos Exportados Cerezas T. 2023/24

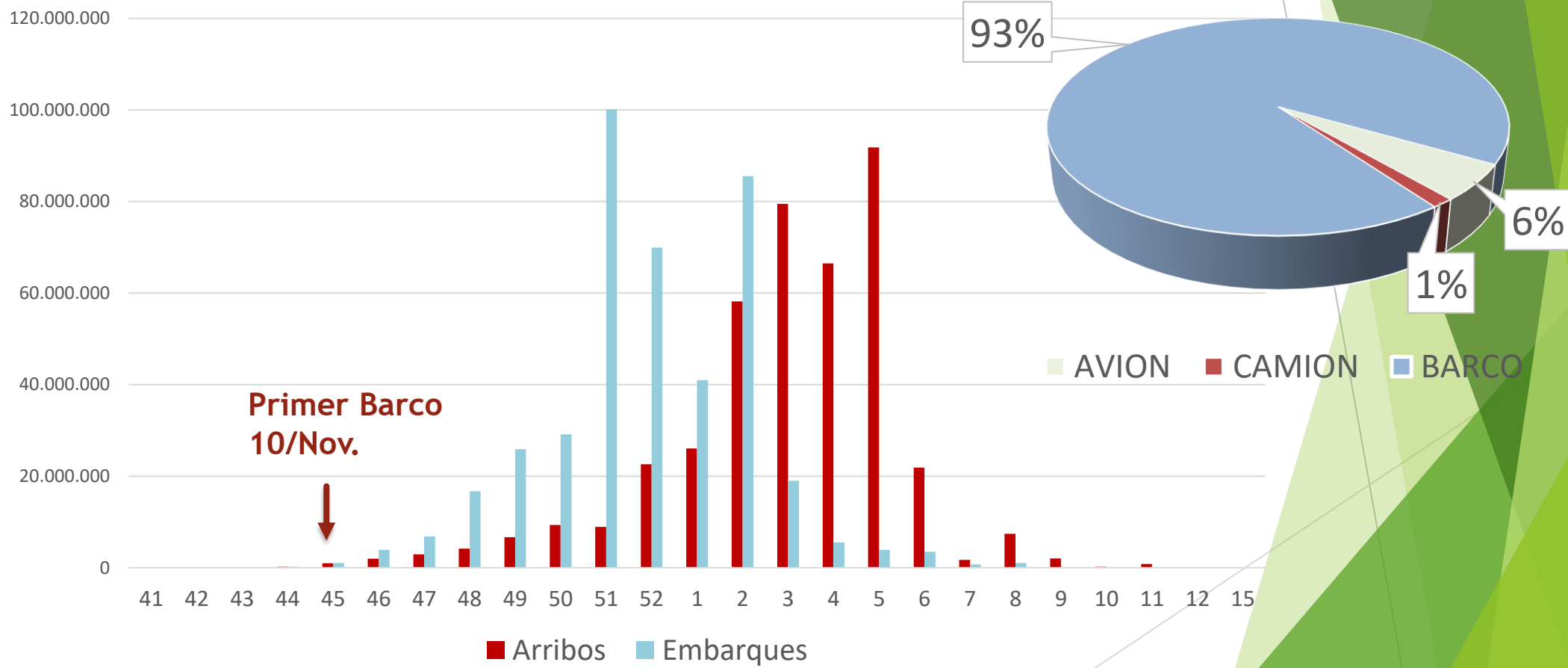

Fuente ASOEX T. 2023/24

# Kilos Exportados Cerezas T. 2023/24

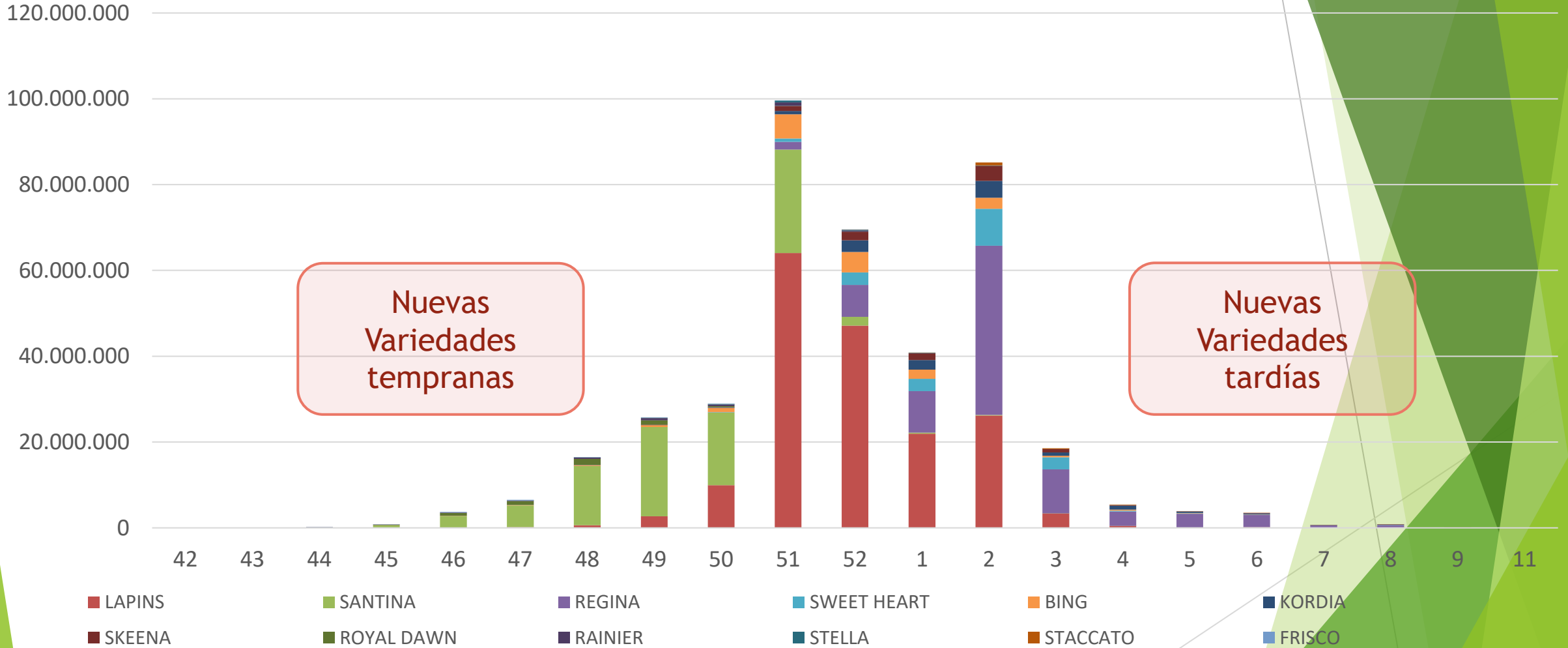

# VARIEDADES COMERCIALES ANA CHILE®

Apertura Reservas de derechos de plantación.

Areko cv. → 800 ha  
Polka cv. → 100 ha  
PiSue 376 → 100 ha  
PiSue 177 cv. → 100 ha

JKI

Sweet Aryana® → 2.800 ha  
Sweet Lorenz® → 400 ha  
Sweet Gabriel® → 180 ha

UNIBO

Frisco cv. → 400 ha  
Nimba cv. → 700 ha  
Pacific Red cv. → 1.000 ha  
Epick®16 SMS16 → 220 ha

SMS

**= 6.800 ha**

Skylar Rae® Tip Top → Chilfresh / Unifrutti

# ESCENARIO ACTUAL Y PROYECCIÓN

Variedad	Apertura Reservas (has)	Superficie Reservada (hasta Jul/2024)	Superficie Plantada (Hasta Dic/2023)
Frisco cv.	400	336	262
Sweet Aryana® PA1UNIBO cv.	2.800	2.201	1.929
Sweet Lorenz® PA2UNIBO cv.	400	126	94
Sweet Gabriel® PA3UNIBO cv.	180	41	62
Nimba cv.	700	653	470
Pacific Red cv.	1.000	618	476
Epick® 16	220	6	6
Polka cv.	100	66	10
Areko cv.	800	392	242
PiSue 376	100	2	1
PiSue 177 cv.	100	2	2
<b>TOTALES</b>	<b>6.800</b>	<b>4.444</b>	<b>3.549</b>

Alrededor de 8,5 MM de cajas (5 kg Eqv.)

# Kilos Exportados Cerezas T. 2023/24

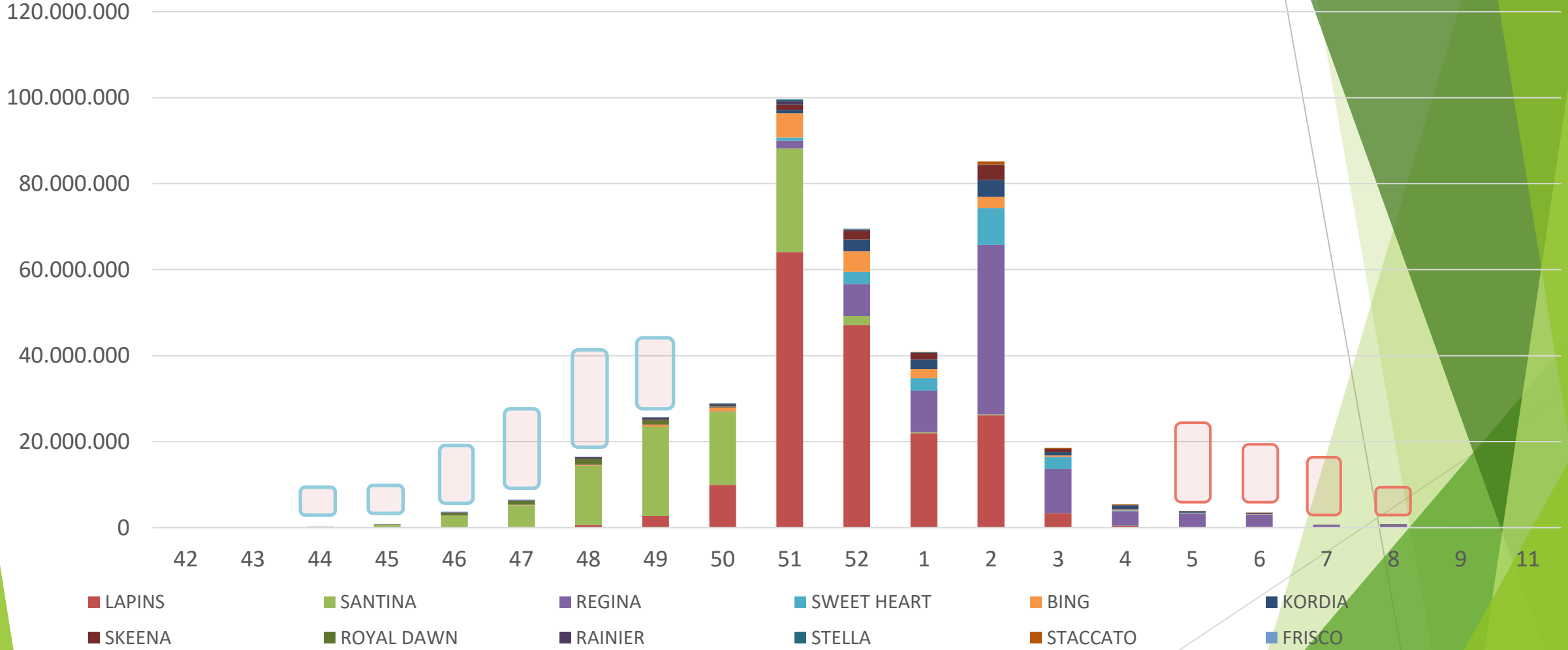

# ÚNICOS VIVEROS LICENCIADOS PARA PROPAGAR LAS VARIETADES ADMINISTRADAS POR ANA CHILE®



- ▶ Univiveros
- ▶ Viveros Los Olmos
- ▶ Viveros El Tambo
- ▶ Viveros Buenos Aires de Angol.





