



EXPOCEREZOS 2023

Desarrollo y Proyección de Variedades Adminisradas por ANA Chile®

14 DE SEPTIEMBRE, 2023

Andrés Valdivieso U.

Temporada 2022/23

22 de ENERO 2023



Exportaciones de Cereza 2022 / 23

Cajas 5 Kg Eqv.

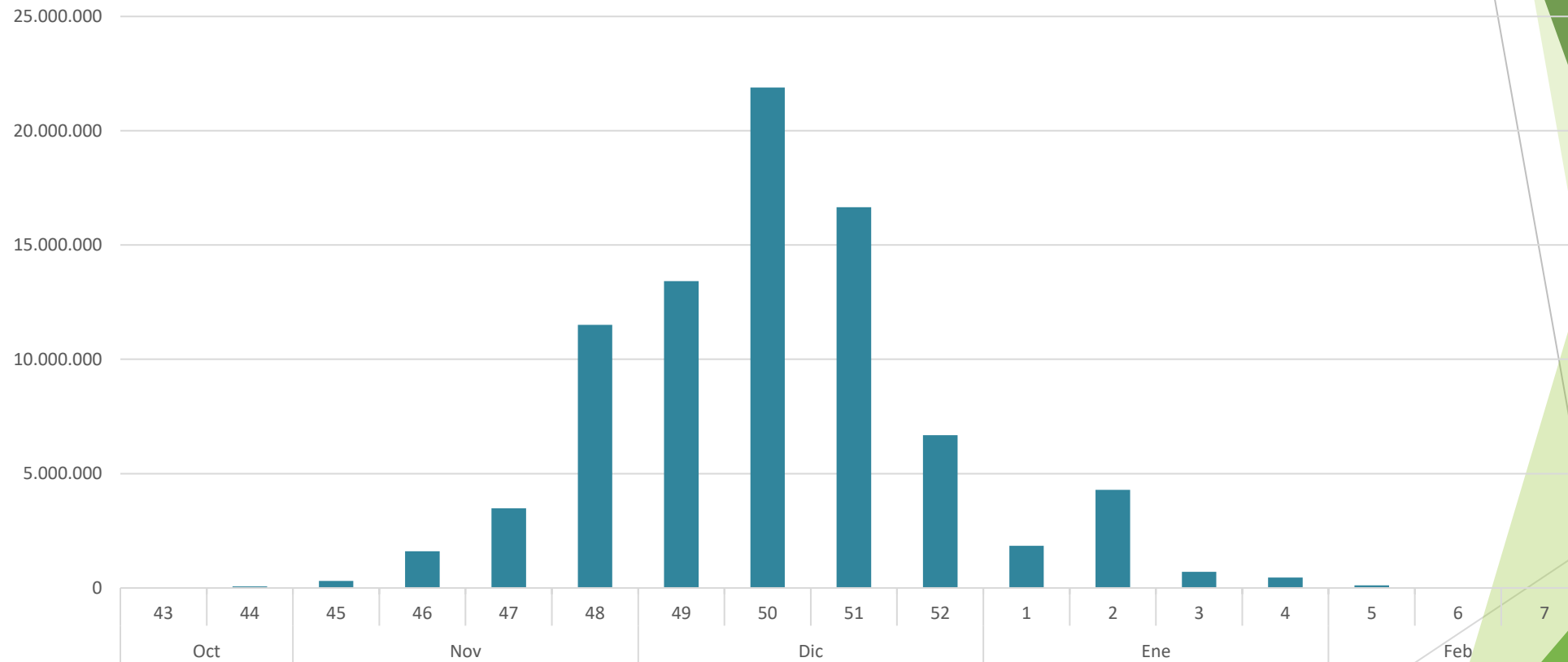

Fuente ASOEX T. 2022/23

83.048.587 cajas 5 kg (Eqv.)

Exportaciones de Cereza 2022 / 23

Cajas 5 Kg Eqv.

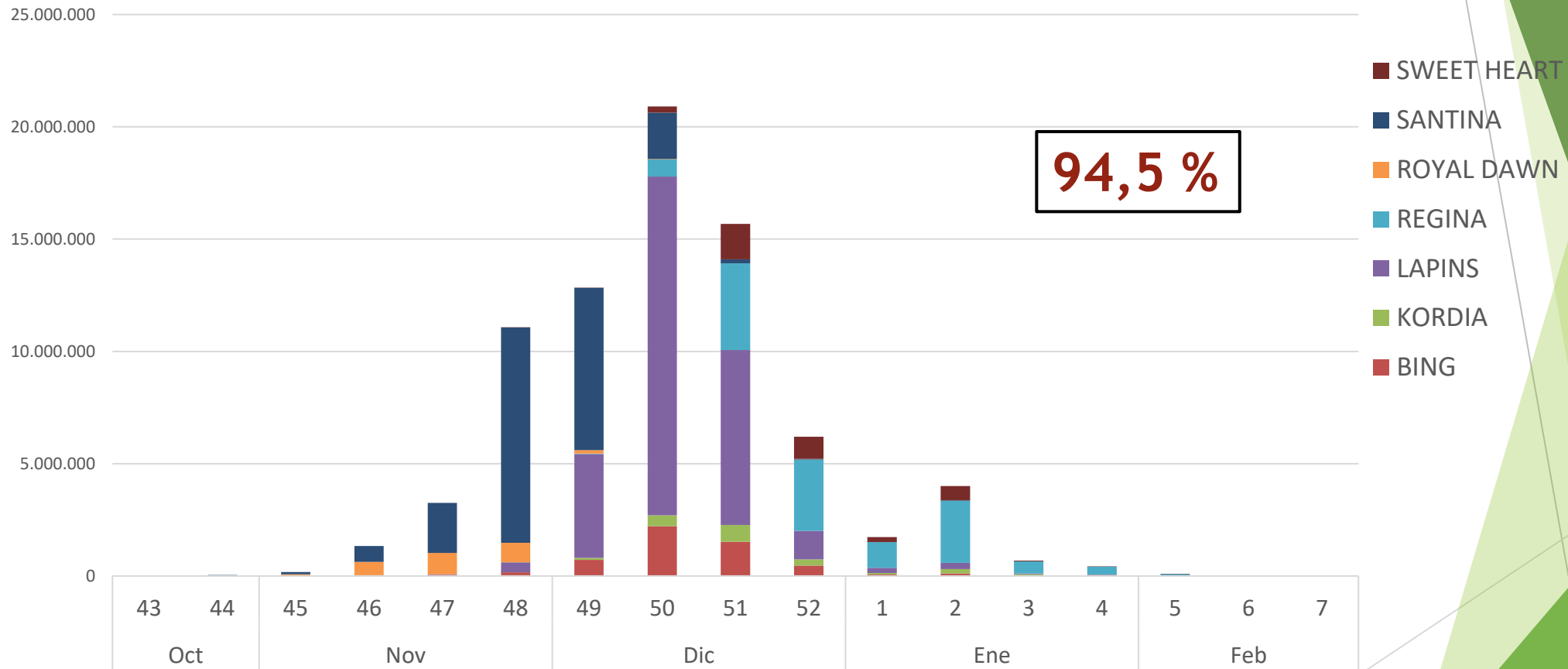

94,5 %

Fuente ASOEX T. 2022/23

VARIETADES	VOLUMEN EXPORTADO POR TEMPORADA (TONELADAS)						VAR 2022/23 VS 2021/22	PART 2017/18	PART 2022/23
	2017/18	2018/19	2019/20	2020/21	2021/22	2022/23			
LAPINS	45.892	51.521	71.225	136.785	123.958	148.939	20%	25%	36% ↑
SANTINA	29.240	29.359	41.447	63.546	85.136	110.838	30%	16%	27% ↑
REGINA	14.751	19.948	30.681	48.375	66.842	63.549	-5%	8%	15% ↑
BING	42.669	33.398	29.483	30.903	22.857	25.787	13%	23%	6% ↓
SWEET HEART	16.442	14.804	16.198	25.984	20.298	18.860	-7%	9%	5% ↓
ROYAL DAWN	10.387	7.511	12.330	14.723	9.879	13.365	35%	6%	3% ↓
SKEENA	2.905	2.282	4.139	6.697	7.524	10.316	37%	2%	2% →
KORDIA	4.990	4.777	5.034	6.239	7.227	9.875	37%	3%	2% →
RAINIER	2.589	2.558	2.642	3.762	2.854	3.429	20%	1%	1% →
STELLA	1.944	2.361	2.010	2.220	1.700	1.636	-4%	1%	0% →
OTRAS	14.595	11.409	13.397	13.238	8.073	8.801	9%	8%	2% ↓
TOTAL	186.404	179.928	228.586	352.474	356.348	415.398	17%	100%	100%

Cereza, Chile.
Exportación de
las principales
variedades
cultivadas en
Chile, en
toneladas.

Fuente: SAG-
ASOEX. Elaborado
por IQconsulting

Fuente SAG-ASOEX
Elaborado por IQconsulting

Transporte de la Fruta

Exportaciones de Cereza 2022 / 23

Cajas 5 Kg Eqv.

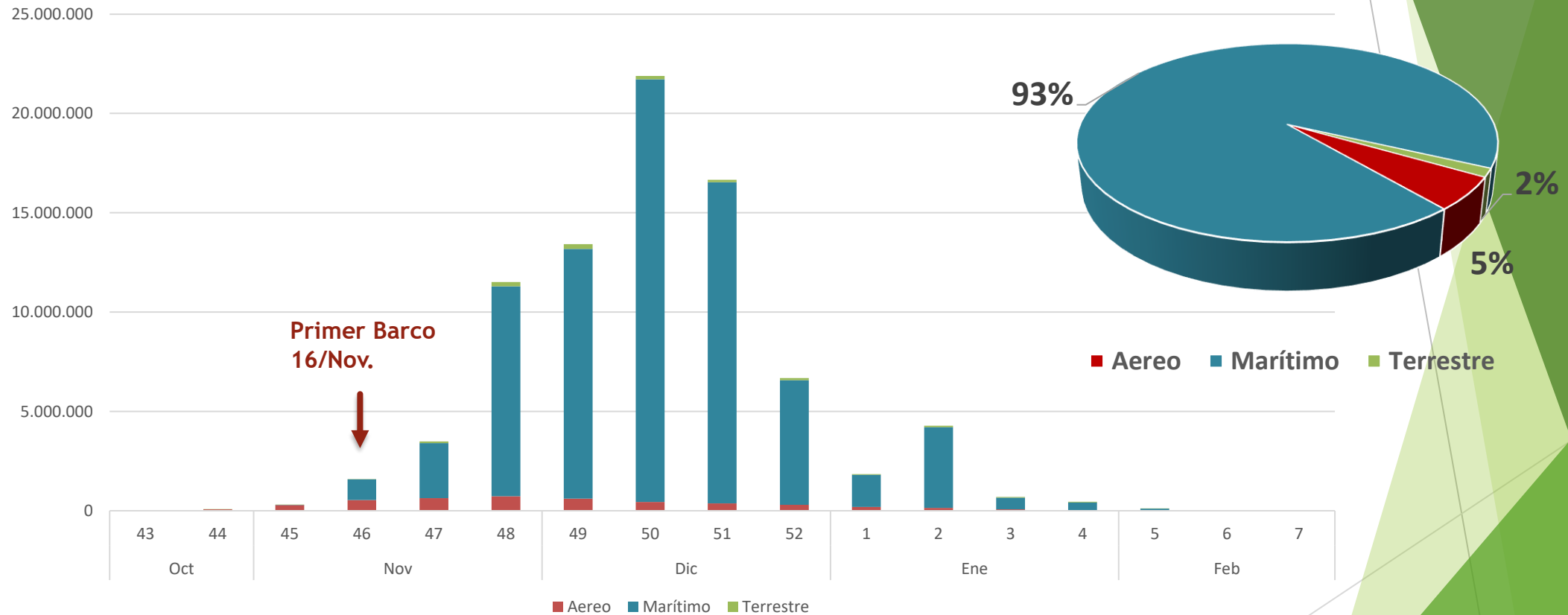

Fuente ASOEX T. 2022/23

83.048.587 cajas 5 kg (Eqv.)

Cerezas, Chile. Participación según medio de transporte y detalle de las exportaciones aéreas según destino.

Fuente: iConsulting con información de SAG - ASOEX

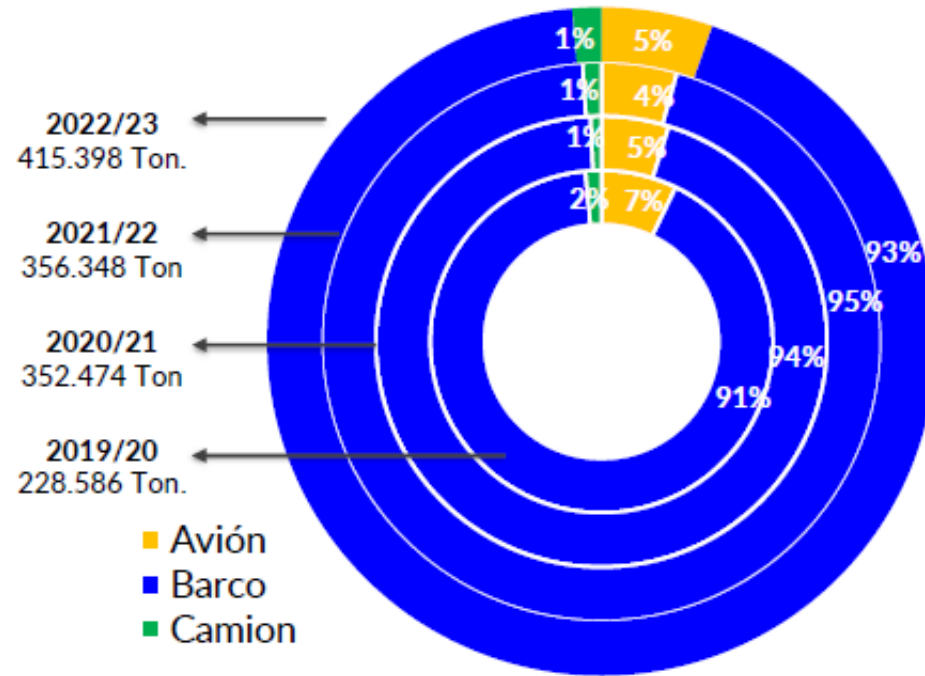

4,5 MM de cajas
(5 Kg Eqv.)

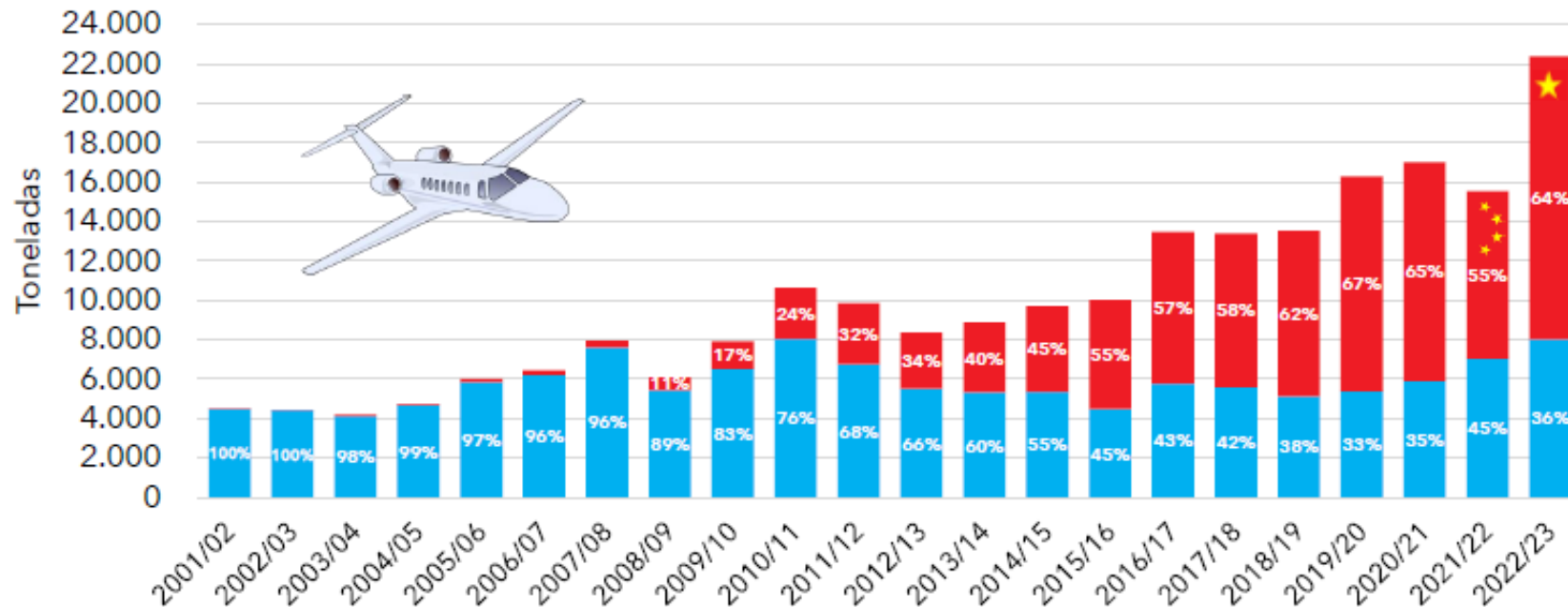

Exportaciones de Cereza 2022 / 23

Cajas 5 Kg Eqv.

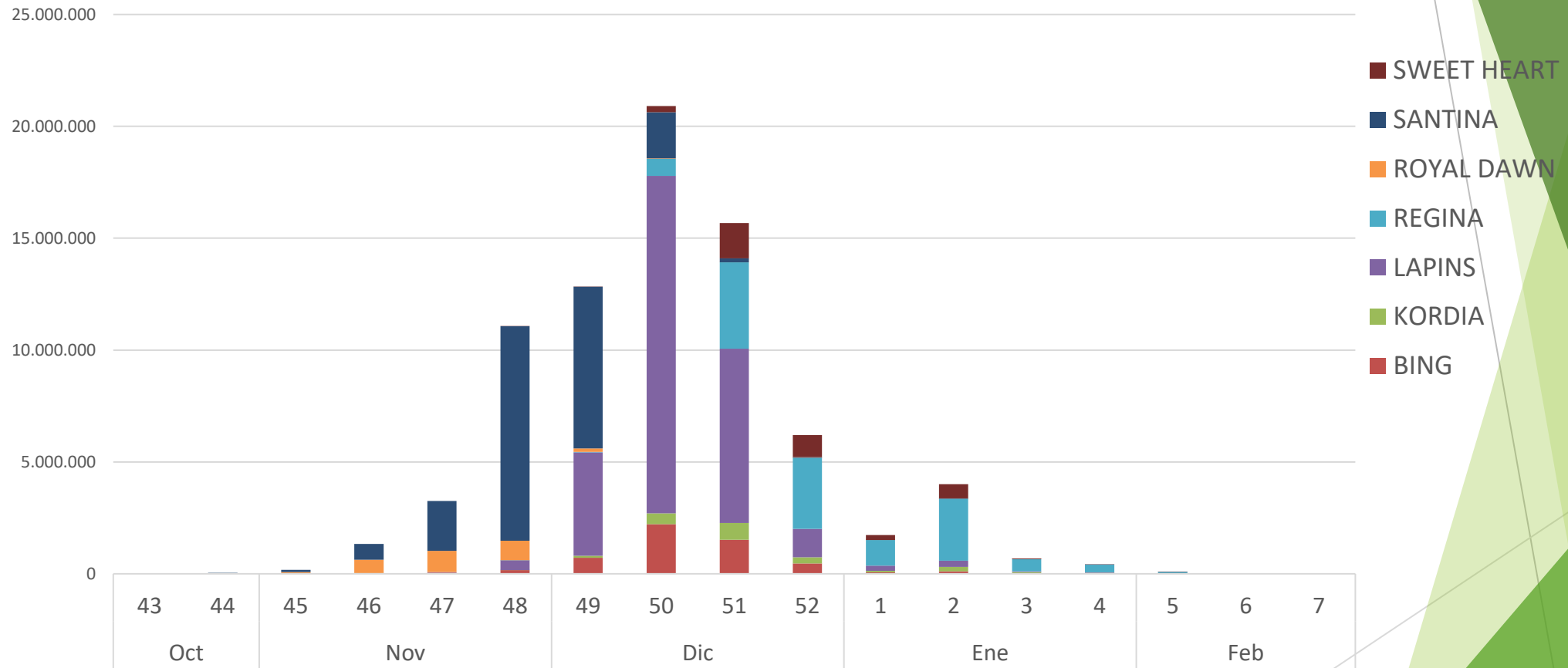

Fuente ASOEX T. 2022/23

Exportaciones de Cereza 2022 / 23

Cajas 5 Kg Eqv.

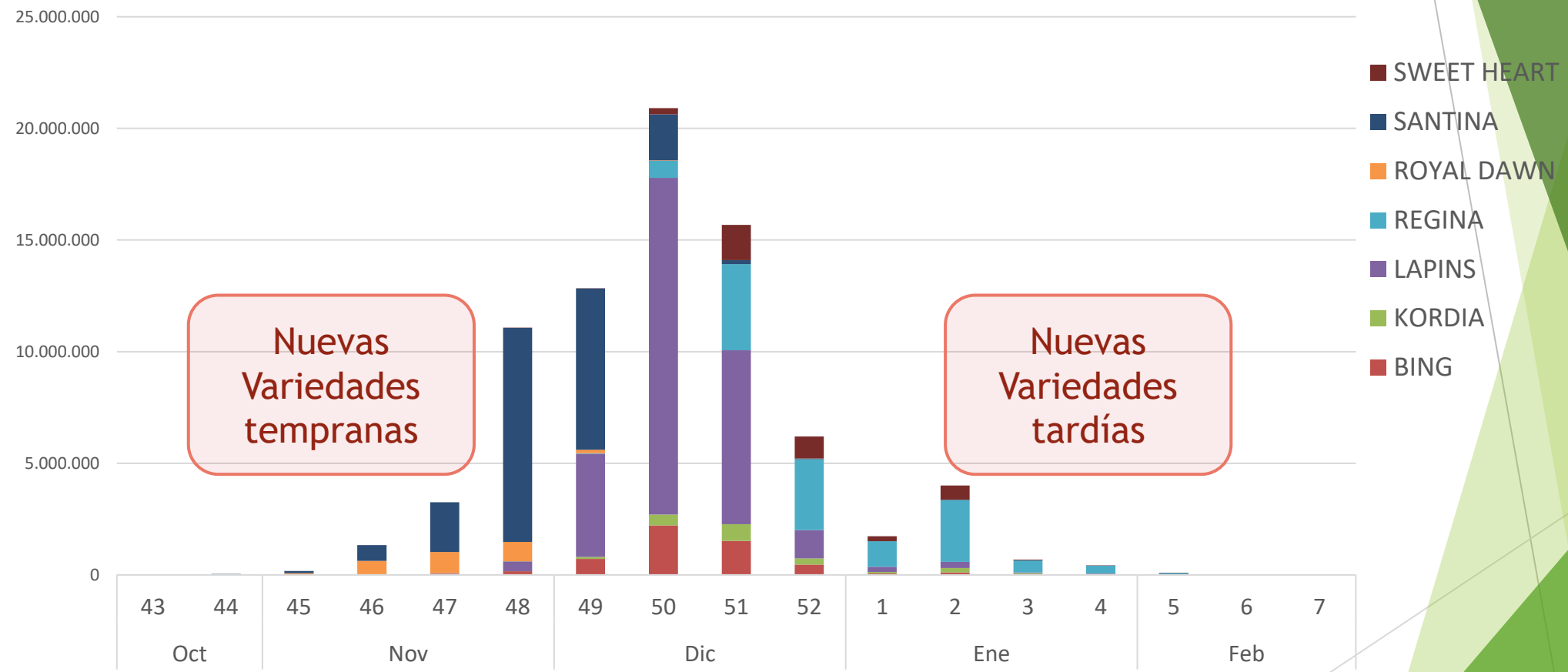

Nuevas Variedades tempranas

Nuevas Variedades tardías

Fuente ASOEX T. 2022/23

CALENDARIO DE COSECHAS CEREZOS

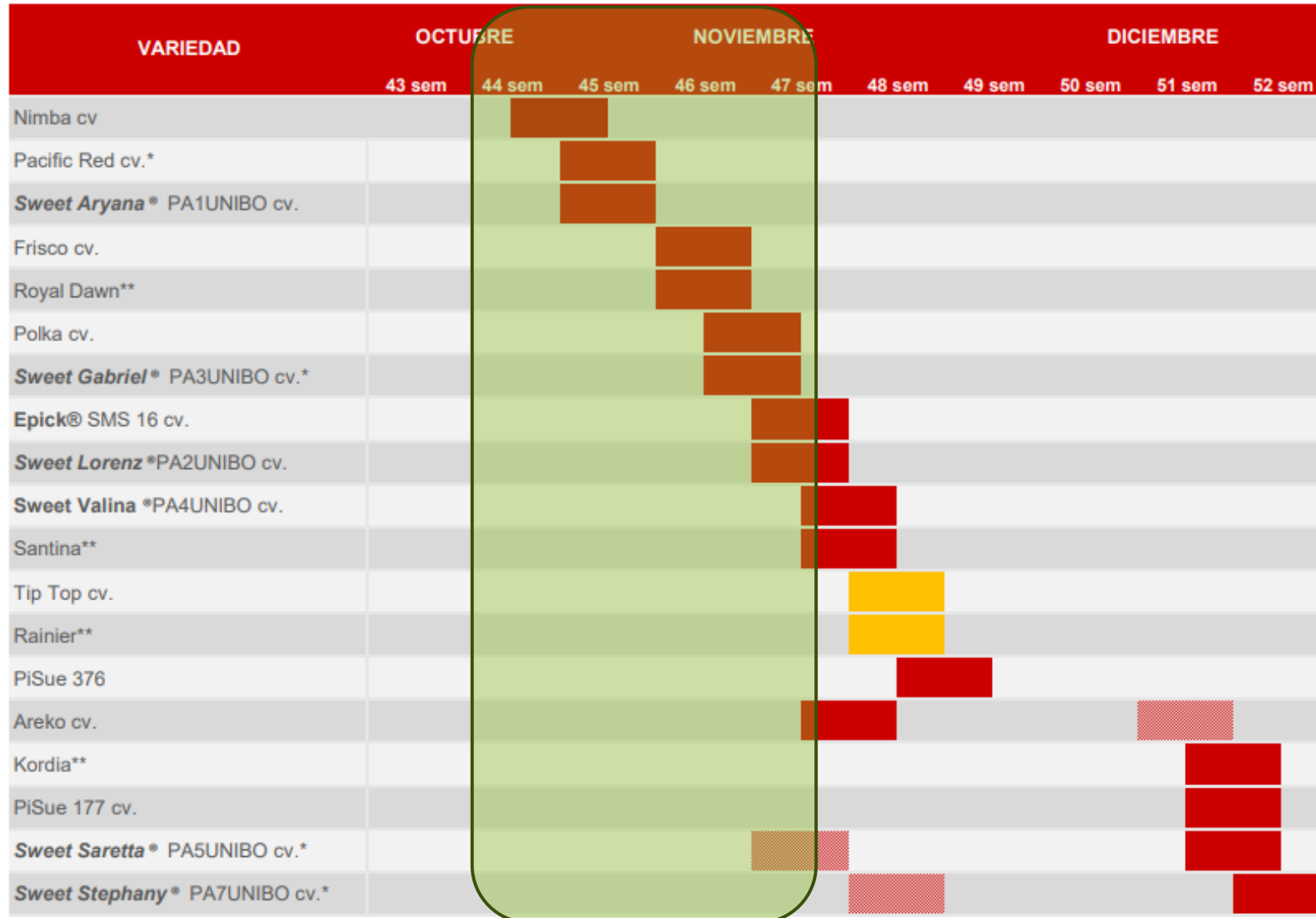

Las fechas de cosecha corresponden a información registrada en el Centro Evaluativo A.N.A. El Tambo.
 En variedad Areko cv, celda achurada corresponde a cosecha en Sagrada Familia.

VARIETADES A NIVEL COMERCIAL

Apertura Reservas de derechos de plantación.

Areko cv. → 350 has
Polka cv. → 100 has
PiSue 376 → 100 has
PiSue 177 cv. → 100 has

JKI

Sweet Aryana® → 2.800 has
Sweet Lorenz® → 400 has
Sweet Gabriel® → 180 has

UNIBO

Frisco cv. → 400 has
Nimba cv. → 700 has
Pacific Red cv. → 600 has
Epick®16 SMS16 → 220 has

SMS

= 5.850 há

Skylar Rae® Tip Top → Chilfresh / Unifrutti

ESCENARIO ACTUAL Y PROYECCIÓN

Variedad	Apertura Reservas (has)	Superficie Reservada (hasta 2023)	Superficie Plantada (Hasta Dic/2022)
Frisco cv.	400	335,5	293,6
Sweet Aryana® PA1UNIBO cv.	2.800	2.129,7	1.469,6
Sweet Lorenz® PA2UNIBO cv.	400	130,8	106,5
Sweet Gabriel® PA3UNIBO cv.	180	41,3	41,3
Nimba cv.	700	644,4	357,9
Pacific Red cv.	600	583,6	308,5
Polka cv.	100	65,9	10,9
Areko cv.	350	310,7	191,3
TOTALES	5.530	4.241,9	2.779,6



Alrededor de 10 MM de cajas
(5 kg Eqv.) tempranas

Exportaciones de Cereza 2022 / 23

Cajas 5 Kg Eqv.

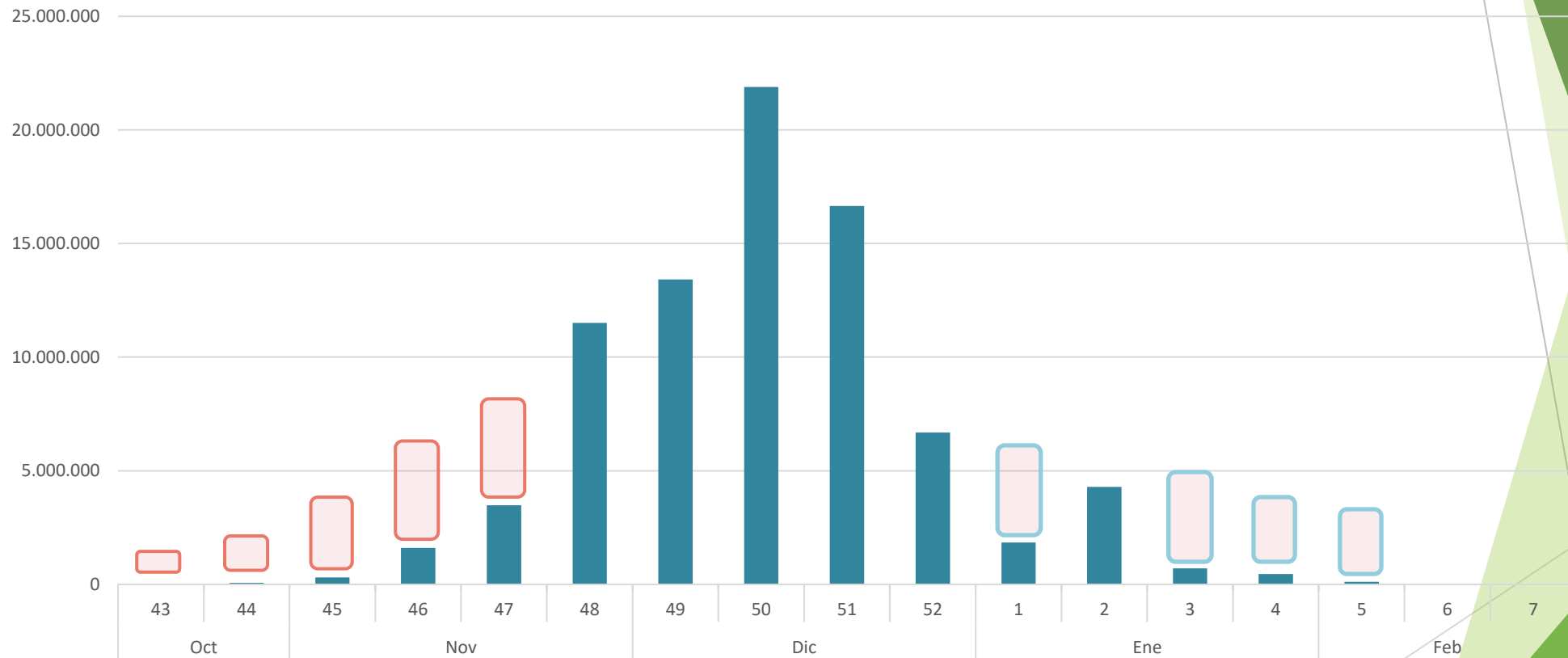

Fuente ASOEX T. 2022/23

**Proyección: 100 a 110 MM. de cajas 5 kg (Eqv.)
para la temporada 2024/25**

ÚNICOS VIVEROS LICENCIADOS PARA PROPAGAR LAS VARIETADES ADMINISTRADAS POR ANA CHILE®



- ▶ Univiveros
- ▶ Viveros Los Olmos
- ▶ Viveros El Tambo
- ▶ Viveros Buenos Aires de Angol.



10 de
FEBRERO 2024

El Dragón simboliza la
nobleza, el honor, el poder,
la suerte y el éxito!!





Gracias